

COMMUNIQUE DE PRESSE

28 juin 2016

MÉTAUX STRATÉGIQUES DÉBUTE SON PROGRAMME D'EXPLORATION D'ÉTÉ SUR LE PROJET AURIFÈRE SAKAMI

Montréal, le 28 juin 2016 – Métaux Stratégiques du Canada (« Métaux Stratégiques » ou « la Société ») (TSX.V : CJC; FSE : YXEN; OTC-BB : CJCF) et **Matamec Explorations inc.** (« Matamec ») (TSX-V: MAT, OTC-QX: MHREF) sont très heureuses d'annoncer le début du programme d'exploration d'été sur le projet aurifère Sakami.

Métaux Stratégiques prévoit mener un important programme d'exploration du 15 juin au 15 août 2016. Le programme comprendra : un levé magnétique électromagnétique au sol dans le secteur de La Pointe, JR Ouest et Iles, une vaste prospection et du décapage sur le secteur Péninsule, JR et Iles pour tester par échantillonnage et tenté d'expliquer les anomalies identifiées par la géochimie et la géophysique complétées en 2014-2015 (voir la carte ci-dessous). De plus, un programme de forage de ± 2000 mètres est prévu dans le secteur La Pointe afin d'étendre la zone 25 vers le nord-ouest et au sud-est. (Une carte de localisation des sondages est disponible ci-dessous).

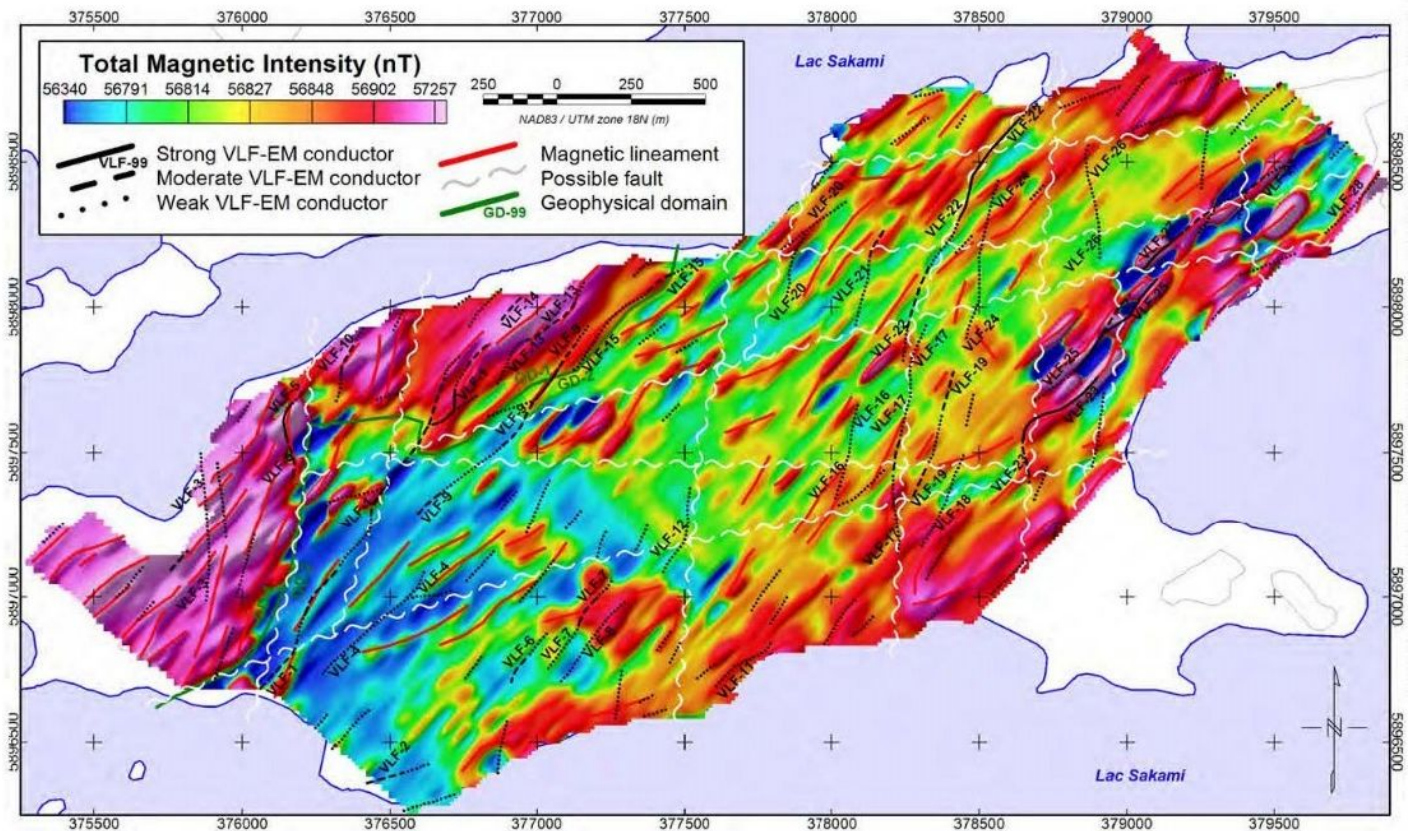

La campagne de forage vise à augmenter la taille de la zone aurifère principale (zone 25) à l'ouest-nord-ouest et au sud-est, ainsi que son extension en profondeur. Zone 25 est dans le secteur La Pointe de la propriété Sakami. En outre, un trou d'exploration

lithologique est aussi prévu dans la partie sud de La Pointe. Une carte de surface montrant la localisation des sondages est présentée ci-dessous.

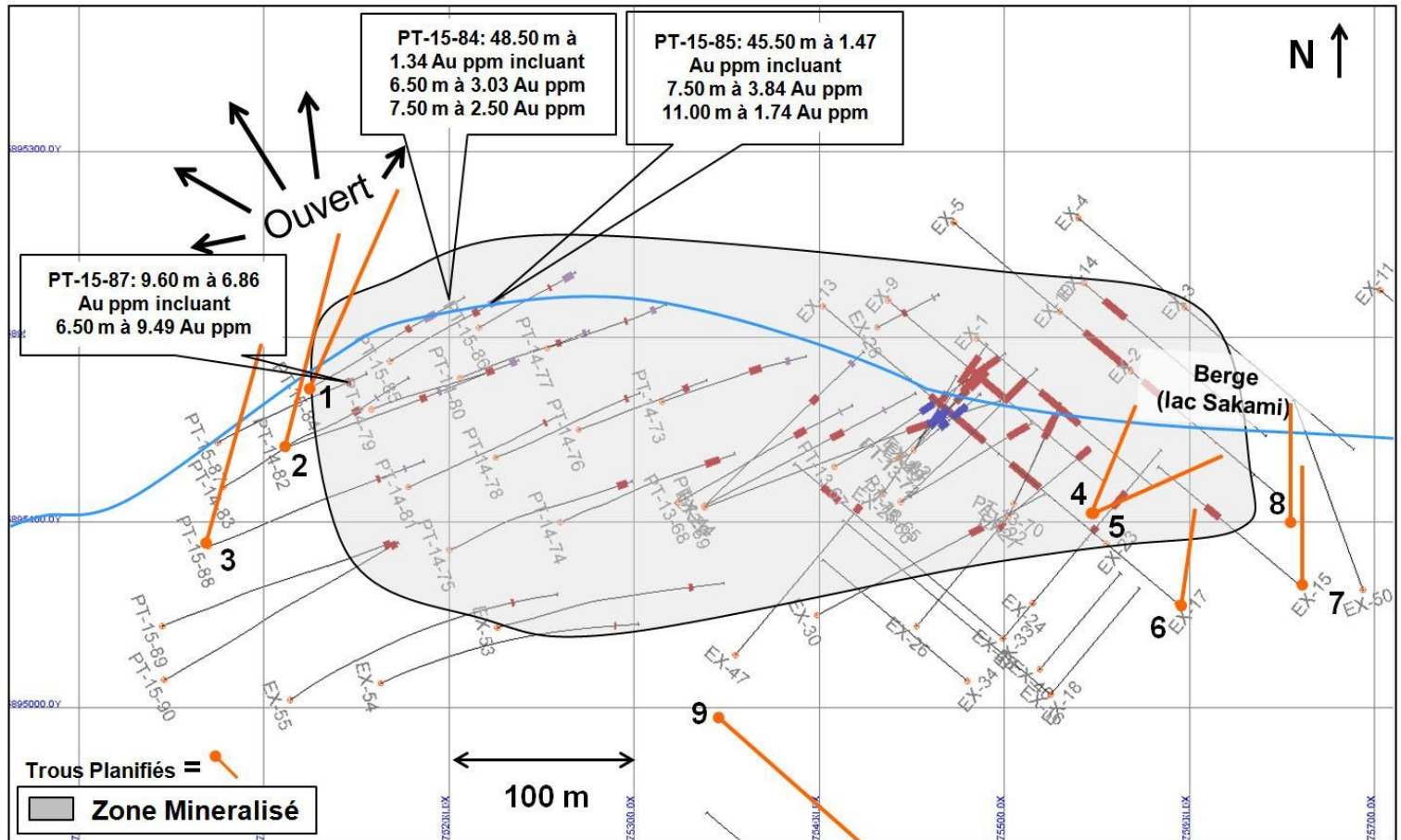

« Nous sommes très enthousiasmés par cet important programme d'exploration qui comprendra de nouveaux forages sur le projet Sakami au cours du mois de juillet », a déclaré Jean-Sébastien Lavallée, président et chef de la direction de Métaux Stratégiques du Canada. « La dernière intersection de plus de 45 mètres contenant une teneur significative en or a été très encourageante et du forage dans le prolongement de cette zone ne peut que révéler des résultats significatifs, et des hautes qualités comme nous avons pu l'observer au sondage PT-15-87 ».

TABLEAU DES INTERSECTIONS MINÉRALISÉES DES CAMPAGNES DE FORAGE 2013-2015

Sondage #	De (m)	À (m)	Longueur* (m)	Au (g/t)
PT-13-65	112,50	138,00	25,50	3,03
Incluant	126,00	138,00	12,00	4,00
PT-13-67	126,90	154,85	27,95	3,78
Incluant	132,25	154,85	22,60	4,01
Incluant	138,00	145,00	7,00	7,21
PT-13-68	200,50	221,00	20,50	2,77
Incluant	201,65	215,00	13,35	3,23
Incluant	201,65	205,00	3,35	4,71
	278,25	281,10	2,85	2,82
	294,00	297,00	3,00	1,70
PT-13-71	49,10	51,65	2,55	2,06
	102,00	121,50	19,50	2,97

Incluant	107,40	121,50	14,10	3,78
Incluant	112,00	121,50	9,50	3,95
PT-13-72	112,50	130,40	17,90	2,24
Incluant	112,50	119,00	6,50	3,65
PT-14-74	237,65	264,00	26,35	2,30
Incluant	243,70	252,50	8,80	3,80
Incluant	247,70	252,50	4,80	5,18
PT-14-79	188,00	236,20	48,20	2,51
Incluant	188,00	200,00	12,00	6,93
Incluant	190,00	196,00	6,00	11,35
Incluant	202,50	207,00	4,50	1,33
Incluant	226,50	234,00	7,50	3,06
PT-14-82	231,45	271,70	40,25	1,43
Incluant	231,45	235,50	4,05	5,12
Incluant	231,45	240,00	8,55	3,58
Incluant	256,85	259,00	2,15	3,83
Incluant	267,50	271,70	4,20	2,38
PT-14-83	240,00	295,50	55,50	1,06
Incluant	240,00	252,00	12,00	3,54
PT-15-85	148,50	194,00	45,50	1,47
Incluant	148,50	156,00	7,50	3,84
Incluant	183,00	194,00	11,00	1,74
PT-15-87	219,40	229,00	9,60	6,86
Incluant	220,50	227,00	6,50	9,49

* Longueur le long de la carotte. Selon la Société, l'épaisseur vraie des forages représente entre 70 % et 95 % de longueur le long de la carotte.

Le programme de travaux été 2016 est dirigé par Consul-Teck Exploration de Val-d'Or qui a conçu le programme de forage avec l'aide de Guy Desharnais de la firme SGS.

Consul-Teck Exploration met en œuvre des procédures QA/QC afin de s'assurer les meilleures pratiques en matière d'échantillonnage et d'analyse d'échantillons de carottes. La carotte de forage est décrite et ensuite coupée, une moitié est expédiée pour analyse et l'autre moitié est conservée comme un échantillon témoin. Des duplicatas standards et stériles sont insérés régulièrement dans les envois d'échantillons.

Tous les échantillons seront expédiés par le personnel de la Société, dans des conteneurs scellés, au laboratoire ALS Chemex de Val-d'Or, Québec, aux fins d'analyse. Antérieurement à leur préparation, les échantillons sont pesés et répertoriés. Tous les échantillons sont analysés au moyen d'essais pyroanalyses et de spectrométries d'absorption atomique sur un échantillon de 30 g (0,01-10 ppm Au), avec une finition gravimétrique si la teneur était supérieure à 10 ppm Au.

Jean-Sébastien Lavallée (OGQ # 773), géologue, actionnaire, président et chef de la direction de la Société et Personne Qualifiée selon le Règlement 43-101, a révisé et approuvé le contenu technique du présent communiqué.

OCTROI D'OPTIONS

La Société annonce également l'octroi à Relations Publiques Paradox de 450 000 options d'achat d'actions. Les options pourront être exercées pendant une période de deux ans, à un prix de 0,10 \$ par action. La Société prolongera également, pour une période de deux ans, la date d'expiration de 850 000 options d'achat d'actions émises en juillet 2014.

Ces options seront acquises sur une période de 12 mois au rythme de 25 % des options par trimestre. Les options sont attribuées conformément à la politique 4.4 de la Bourse ainsi qu'aux termes et modalités du régime d'options d'achat d'actions en vigueur de la Société.

Les transactions susmentionnées sont sujettes à l'obtention de l'approbation de la bourse de croissance TSX.

ABOUT CANADA STRATEGIC METALS

Métaux Stratégiques du Canada est une société émergente axée sur l'exploration et le développement de plusieurs projets couvrant plus de 22 584 hectares au Québec. L'équipe de direction possède une large expérience dans les technologies vertes ainsi que dans le domaine des compagnies junior d'exploration et développement. Métaux Stratégiques du Canada est bien positionnée pour avancer agressivement un portfolio très prometteur de propriétés pour ses actionnaires.

Pour de plus amples informations, veuillez visiter : www.csmetals.ca.

Jean-Sébastien Lavallée, P. Geo

Président et chef de la direction
819-354-5146

Relations publiques Paradox

514-341-0408

*Ni la Bourse de croissance du TSX ni les autorités réglementaires
(telles que définies par les politiques de la Bourse de croissance du TSX)
n'ont accepté de responsabilité pour l'exactitude et la précision du présent communiqué.*